



REFEITURA MUNICIPAL DE IBATÉ

COMITÊ DE PREVENÇÃO E MONITORAMENTO - CORONAVÍRUS

Avenida São João, 1771 - Centro - Ibaté - SP Fone (16) 3343-9800

A partir da 17ª Semana que houve a notificação do 1º CASO.

Boletim

Epidemiológico
Consolidado

SEMANA

55

MAPEAMENTO DOS BAIRROS COM CASOS POSITIVOS - COVID-19

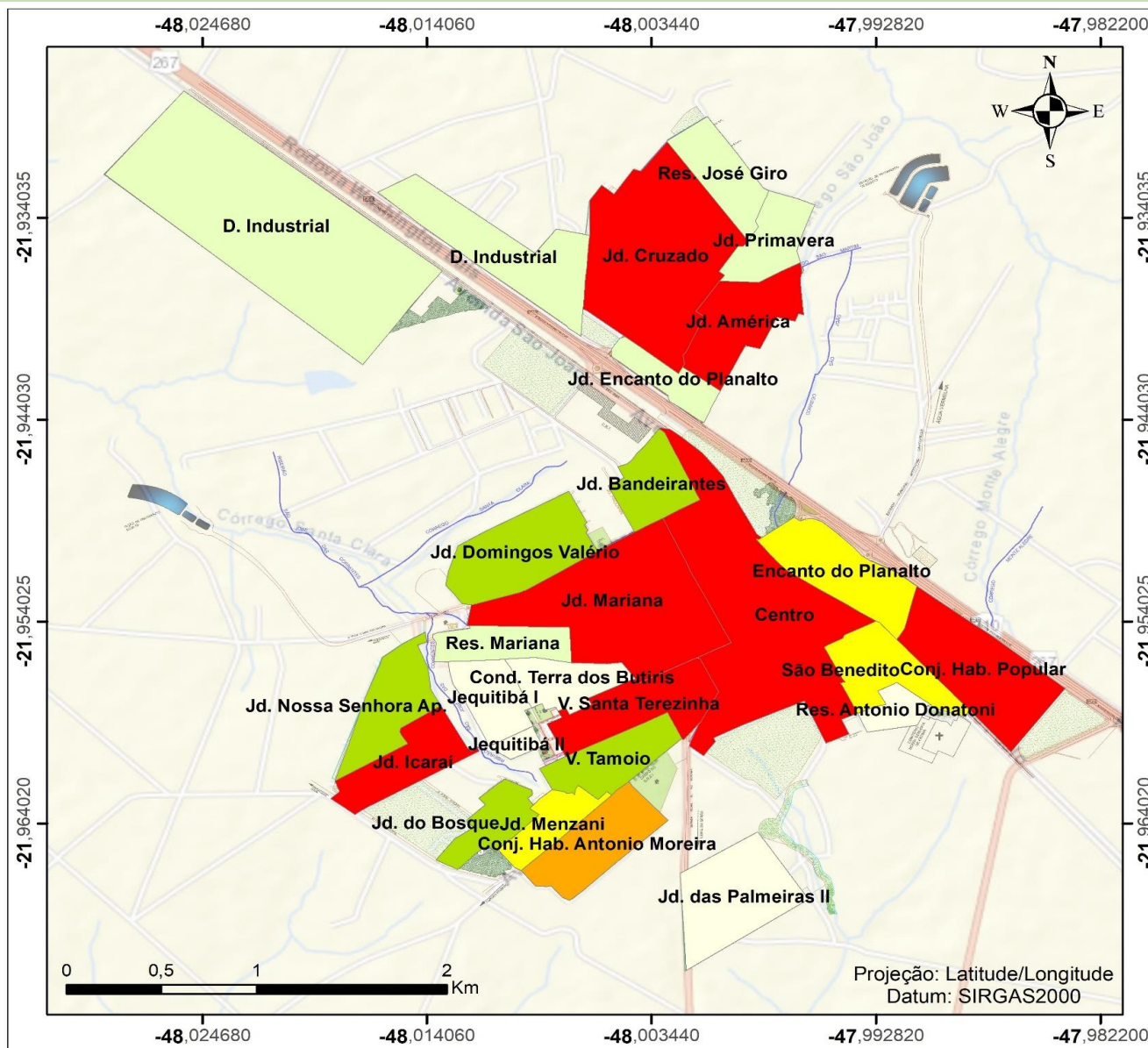

IBATÉ - SP

CASOS POSITIVOS DE COVID-19 POR BAIRRO

Número de casos

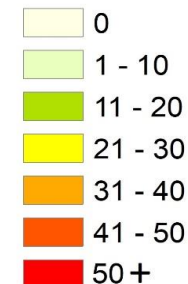

Banco da Terra: 5 casos
Zona rural: 9 casos
Outros municípios: 11 casos

DATA: (16/01/2021)

Secretaria Municipal de Saúde
www.ibate.sp.gov.br



PREFEITURA DE IBATÉ/SP

Apoio Técnico:

MSc. Diego Peruchi Trevisan

@LabGcam



MAPEAMENTO DOS BAIRROS COM CASOS POSITIVOS – COVID-19

CASOS POSITIVOS POR BAIRROS

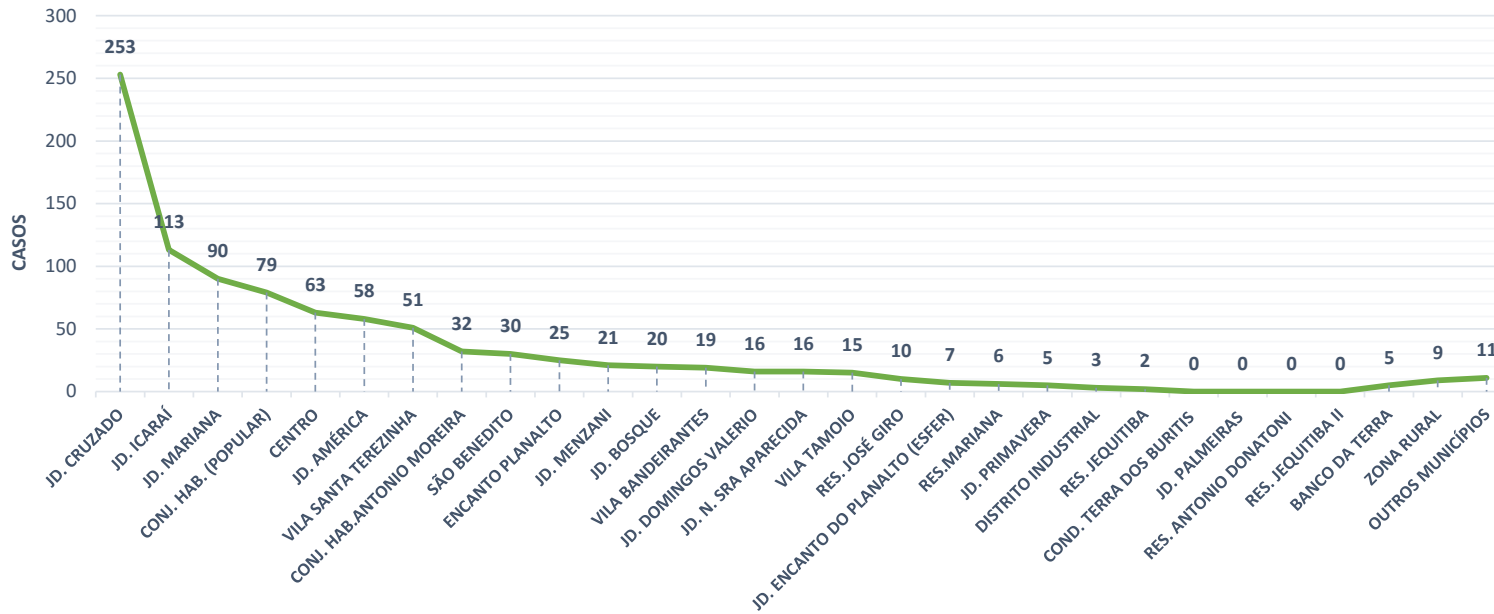

CASOS POSITIVOS POR BAIRROS

BAIRROS	CASOS
JD. CRUZADO	253
JD. ICARAI	113
JD. MARIANA	90
CONJ. HAB. (POPULAR)	79
CENTRO	63
JD. AMÉRICA	58
VILA SANTA TEREZINHA	51
CONJ. HAB. ANTONIO MOREIRA	32
SÃO BENEDITO	30
ENCANTO PLANALTO	25
JD. MENZANI	21
JD. BOSQUE	20
VILA BANDEIRANTES	19
JD. DOMINGOS VALERIO	16
JD. N. SRA APARECIDA	16
VILA TAMOIO	15
RES. JOSÉ GIRO	10
JD. ENCANTO DO PLANALTO (ESFER)	7
RES. MARIANA	6
JD. PRIMAVERA	5
DISTRITO INDUSTRIAL	3
RES. JEQUITIBA	2
COND. TERRA DOS BURITIS	0
JD. PALMEIRAS	0
RES. ANTONIO DONATONI	0
RES. JEQUITIBA II	0
BANCO DA TERRA	5
ZONA RURAL	9
OUTROS MUNICÍPIOS	11

EVOLUÇÃO DOS CASOS POSITIVOS – COVID-19

CASOS POR FAIXA DE IDADE

IDADE	HOMEM	MULHER	TOTAL
0-9	23	26	49
10-19	42	32	74
20-29	103	105	208
30-39	114	109	223
40-49	86	104	190
50-59	51	58	109
60-69	34	31	65
70-79	16	12	28
80+	4	9	13

CASOS POR FAIXA DE IDADE

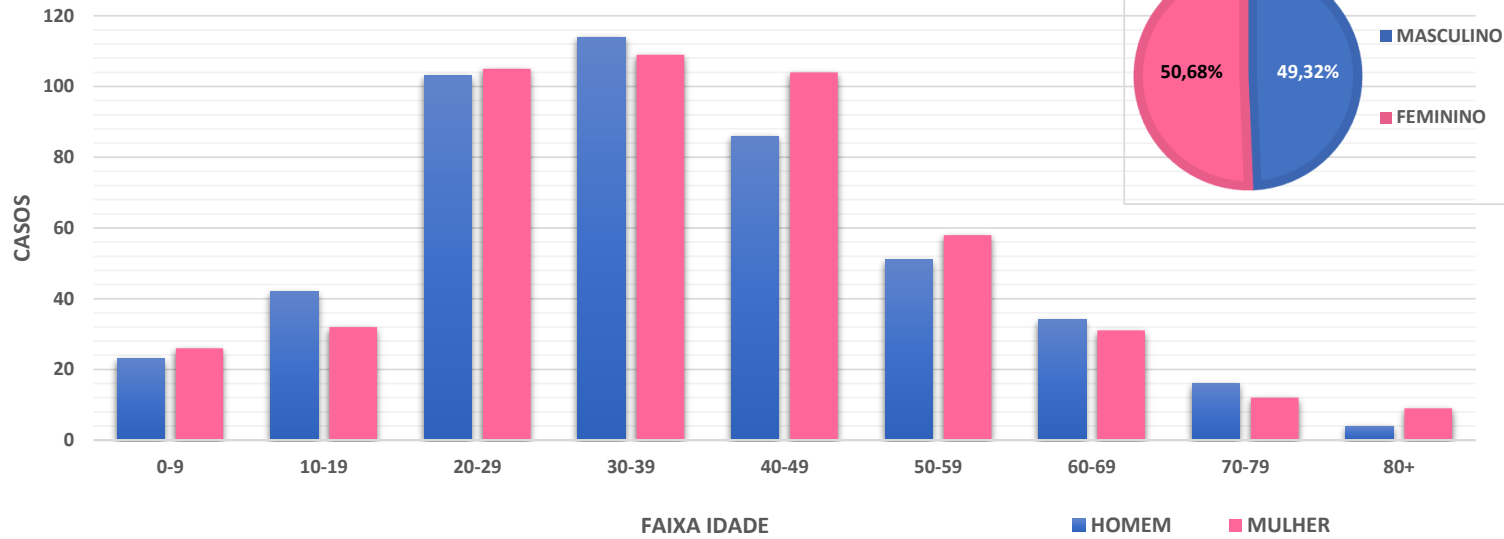

CASOS POR SEXO

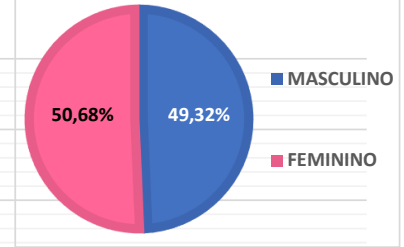

CASOS POR SEXO

SEXO	CASOS
MASCULINO	473
FEMININO	486

EVOLUÇÃO DOS CASOS

EVOLUÇÃO	CASOS
RECUPERADO	901
ATIVO	50
ÓBITO	8

EVOLUÇÃO DOS CASOS

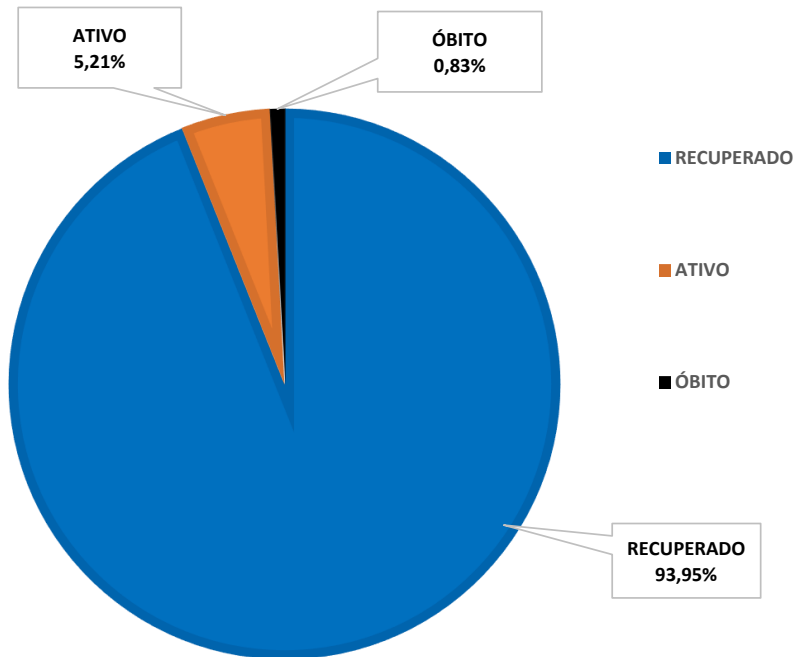

EXAMES REALIZADOS

EXAMES

EVOLUÇÃO	CASOS
NEGATIVOS	3189
POSITIVOS	959
AG. RESULTADO	141
NOTIFICADOS	4289

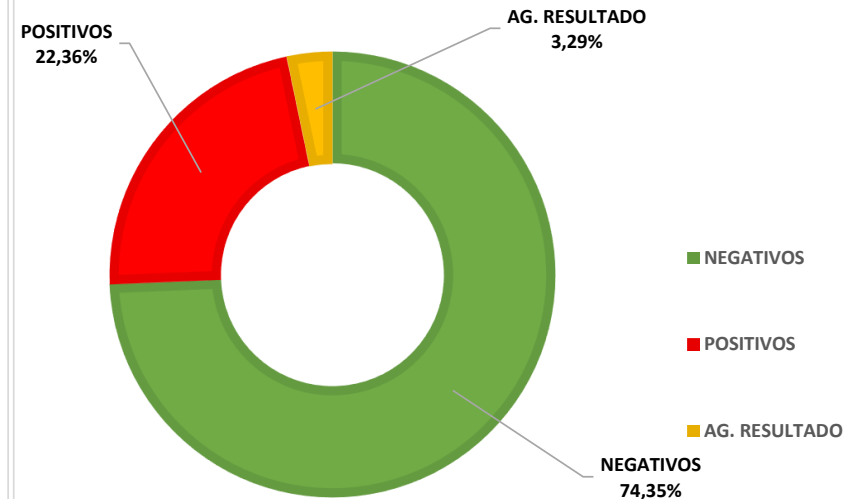

CASOS POR SEMANA EPIDEMIOLÓGICA

CASOS POR SEMANA EPIDEMIOLÓGICA

SEMANA	INÍCIO	TÉRMINO	CASOS
17	19/04/2020	25/04/2020	1
18	26/04/2020	02/05/2020	3
19	03/05/2020	09/05/2020	1
20	10/05/2020	16/05/2020	6
21	17/05/2020	23/05/2020	7
22	24/05/2020	30/05/2020	10
23	31/05/2020	06/06/2020	13
24	07/06/2020	13/06/2020	29
25	14/06/2020	20/06/2020	4
26	21/06/2020	27/06/2020	11
27	28/06/2020	04/07/2020	11
28	05/07/2020	11/07/2020	20
29	12/07/2020	18/07/2020	17
30	19/07/2020	25/07/2020	23
31	26/07/2020	01/08/2020	16
32	02/08/2020	08/08/2020	20
33	09/08/2020	15/08/2020	13
34	16/08/2020	22/08/2020	13
35	23/08/2020	29/08/2020	21
36	30/08/2020	05/09/2020	31
37	06/09/2020	12/09/2020	26
38	13/09/2020	19/09/2020	23
39	20/09/2020	26/09/2020	21
40	27/09/2020	03/10/2020	19
41	04/10/2020	10/10/2020	15
42	11/10/2020	17/10/2020	16
43	18/10/2020	24/10/2020	11
44	25/10/2020	31/10/2020	6
45	01/11/2020	07/11/2020	4
46	08/11/2020	14/11/2020	17
47	15/11/2020	21/11/2020	13
48	22/11/2020	28/11/2020	26
49	29/11/2020	05/12/2020	30
50	06/12/2020	12/12/2020	43
51	13/12/2020	19/12/2020	36
52	20/12/2020	26/12/2020	32
53	27/12/2020	02/01/2021	77
54	03/01/2021	09/01/2021	87
55	10/01/2021	16/01/2021	187

CASOS POR SEMANA EPIDEMIOLÓGICA

Gráfico a partir da 17ª Semana que houve a notificação do 1º CASO.

